FCF NEWS

FCF会員だけのお得な情報満載！

2023. 8-9 August-September

https://www.fcf.or.jp/



公益財団法人 福岡市中小企業従業員福祉協会



FCF NEWS

FCF会員だけのお得な情報満載！

2023.August-September 8–9



●発 行 月：令和5年8月
●発 行 元：(公財)福岡市中小企業従業員福祉協会 福岡県福岡市博多区博多駅前2-9-28 福岡商工会議所ビル内
●表紙写真：撮影場所／糸島市 千寿院の滝　お勤め先／(株)シンコー　撮影者／橋本様 ご応募ありがとうございました!

新規加入事業所のご紹介 FCFへ新しく加入されました法人様をご紹介いたします。



●(一社)日越マーケティング推進協会〈コンサルティング業〉
●(株)ライズ・コンサルタンツ〈保険代理店〉 ●(株)Smile メンテ〈内装業〉

C O N T E N T S

24 株式会社サニックス



株式会社ノア・カワバタ



【講座・研修】
19 福岡地区職業訓練協会講習
20 福商実務研修講座

【公演・イベント】
22 イルカ&太田裕美 ラブリー♥コンサート
22 ゴスペラーズ坂ツアー2023 “HERE & NOW”
22 My Boy Jack





24 FCFニュースの表紙写真を募集します!



採用された方に3,000円分のQUOカード進呈!

【レストラン】
3 福岡サンパレス ホテル&ホール
選べるバフェ付き!幸せパスタランチ／
バフェノスタルジック～秋のバフェ食べ放題～／
展望レストラン ラピュタのランチ
4 ヒルトン福岡シーホーク
SEALA Buffet International BBQ in SEALA
5 ホテルマリノアリゾート福岡
リゾートランチブッフェ



5 イタリアンレストラン イトリー・イト
ランチブッフェ&大人気オムバーグチーズソース付
6 KKRホテル博多
和創り萌木 季節の会席プラン／
Restaurant al camon ビアテラスプラン／
宴会場ブッフェリニューアル記念　ホテル宴会場貸切特別プラン
7 トリゼングループ3店舗合同 夏の飲み放題プラン
とり焼肉酒場鶏ん家 薬院店／とり焼肉酒場鶏ん家 春吉店／カドノカシーワ

【レジャー・スポーツ】
8 舞鶴公園BBQ GARDEN
贅沢お肉3種メガ盛りBBQプラン
9 海の中道サンシャインプール
特別優待企画
9 水族館「マリンワールド海の中道」
特別優待企画



10 果物狩り
観光農園利用助成
12 西鉄旅行バスハイク
原鶴温泉「泰泉閣」温泉ランチ&うきはフルーツ狩り
みやざきグルメとランタンナイト2023&憧れのシェラトンホテルステイ
13 西鉄旅行
大阪フリープラン
14 特別企画 贅沢ランチ+日帰り入浴
15 特別宿泊プラン クィーンビートルで行く 釜山2日間
16 2023年度 年間借上保養施設
18 ザ・リトリート グランピング体験プラン



21 観戦券無料進呈
福岡ソフトバンクホークス／アビスパ福岡

選べるパフェ付き！幸せパスタランチ



利用料金 ◉1名様 通常料金2,500円 **1,700円**　時間 11:30~/12:00~スタート(90分制)

①秋鮭と鱒イクラ、明太子のクリームパスタ&秋パフェセット

お好きなパフェをおひとつお選びください。

パスタランチ…
秋鮭と鱒イクラ、明太子のクリームパスタ(スープ、サラダ付き)
選べるパフェ…
ぶどうヨーグルトパフェ、いちじくブリュレとベリーのクラシカルパフェ、
りんごたっぷりゼリーパフェ、北海道直送ソフトクリームの
ティラミス風パフェ、パフェ ド マロン

パフェ・ノスタルジック ～秋のパフェ食べ放題～



利用料金 ◉1名様 通常料金2,300円 **1,500円**　時間 14:00~16:00 (OS15:30)

②パフェ・ノスタルジック ～秋のパフェ食べ放題～

どこか懐かしさを感じる5種類の秋色パフェやお団子をお好きなだけどうぞ。

ぶどうヨーグルトパフェ、いちじくブリュレとベリーのクラシカルパフェ、
りんごたっぷりゼリーパフェ、北海道直送ソフトクリームのティラミス風
パフェ、パフェ ド マロン、お団子(塩みたらし、あずき、きな粉)、
板長特製抹茶プリン
※りんごたっぷりゼリーパフェ以外のパフェはハーフサイズも選べます

※写真はイメージです。

利用期間 8/2023 16[水]▶11/30[木]　利用対象 会家

利用方法 お電話でFCF会員である旨、ご利用希望日をお伝えください。
当日FCFカードをご提示のうえ、23Pの利用申請書に記入しお渡しください。

ご予約はお早めに

福岡サンパレス ホテル&ホール 福岡市博多区築港本町2-1
1階 レストラン&カフェ **Lagoon**

予約電話 **092-282-0006** 予約受付/9:00~18:30

駐車料金サービス **駐車場利用2時間無料** (駐車台数に限りがあります)

展望レストラン ラピュタのランチ



※画像はイメージです。



前菜、スープ、メイン料理
パン、デザート、コーヒー又は紅茶

ムジカ(全6品のランチセミコース)

◉1名様 通常料金2,800円 **1,900円**

前菜、スープ、お魚料理、お肉料理、
パン、デザート、コーヒー又は紅茶

オペラ(全7品のランチフルコース)

◉1名様 通常料金3,900円 **2,900円**

一口オードブル、前菜、スープ、お魚料理、お肉料理、
パン、デザート、コーヒー又は紅茶

プレミアムランチ(全8品のランチフルコース)

◉1名様 通常料金6,600円 **5,300円** 前日午前中までに要予約

※8月16日から提供

◉お子様プレート 通常料金1,300円 **600円**

※お子様プレートは前日までに要予約(小学生以下に限ります)

利用期間 8/2023 2[水]▶9/30[土]
※除外日:祝日を除く毎週火曜(店休日)、9月27日(水)・28日(木)
時間 11:30~14:30

利用対象 会家

利用方法 当日FCFカードをご提示のうえ、23Pの利用申請書に記入しお渡しください。
(事前のご予約がおすすめです。)

全席窓側のホテルレストランで堪能する特別なランチ。
ホテル最上階でとっておきの時間をお過ごし下さい。

福岡サンパレス ホテル&ホール
10階 展望レストラン **LAPUTA**
福岡市博多区築港本町2-1

駐車料金サービス **駐車場利用2時間無料** (駐車台数に限りがあります)

予約電話 ☎092-272-1489 予約受付9:00~18:30

SEALA Buffet



世界のバーベキュー料理をアトリウム空間で楽しむ
ランチ＆ディナーブ ュッフ ェ

International BBQ in SEALA

ジュースバー付き

9月29日(金)からブュッフェ内容が変更となります。
詳細はホームページにてご確認ください。

オーブンで約7時間じっくりと低温調理後、炭火で香り付けすることで、風味のあるとろけるような柔らかい食感に仕上げた「じっくりローストしたBBQビーフブリスケッタ」や、ヨーグルトとスパイスでマリネして焼き上げたチキンをライブステーションでシェフが切り分け提供するレバント地方(地中海東部沿岸)の伝統料理「チキンのシャワルマ」など世界各国のバーベキュー料理がお楽しみ頂けます。また、お子様に人気のマシュマロBBQコーナーやピンク色のポップなソフトクリームトラックのほか、キッズスペースやキッズメニューもご用意。ご家族やご友人などと天候を気にすることなく、涼しい屋内でバーベキュー料理をお楽しみください。

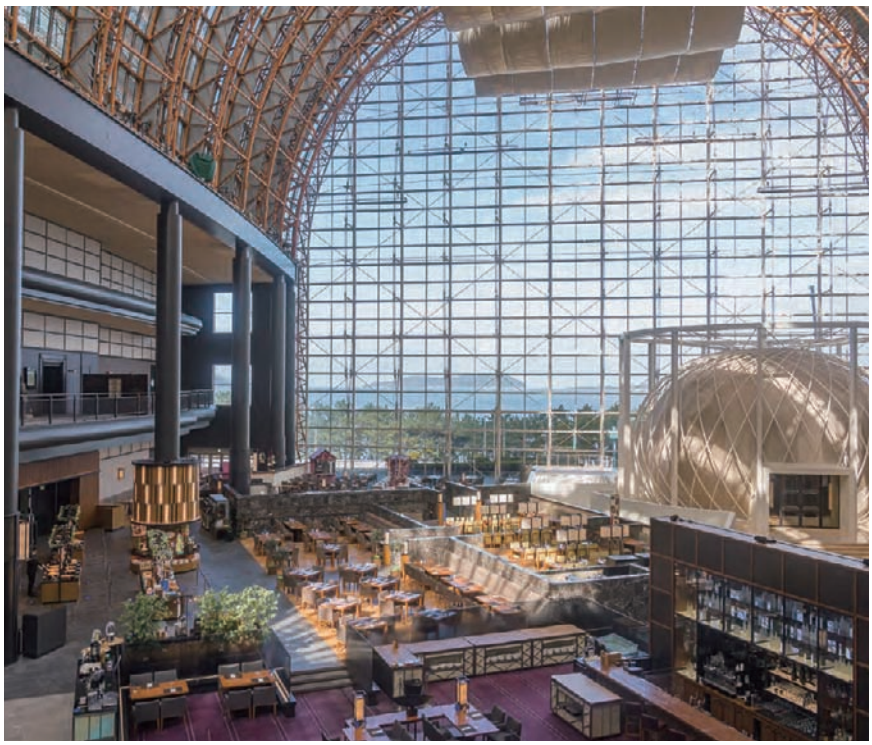

開催期間 8/1[火]▶9/30[土] 2023

ランチ 12:00～14:30(最終入店14:00)
ディナー 17:30～22:00(最終入店21:30)

※営業日時とサービス内容が変更する場合がございますので事前にご確認ください。

利用対象 会 家

利用方法 ご利用日の前日までにお電話又はWEBで予約後、ご利用日に**必ずFCF会員証をご提示のうえ**、23Pの利用申請書に記入しお渡しください。

ランチ	◉大人(13歳以上) 通常料金5,450円	4,400円
	◉4～12歳 通常料金2,850円	2,100円
ディナー	◉大人(13歳以上) 通常料金7,950円	6,600円
	◉4～12歳 通常料金4,100円	3,200円

※大人1名につき同伴の4歳未満のお子様は2名まで無料。

※掲載写真はイメージです。

Hilton FUKUOKA SEA HAWK

4F/ ブラッセリー&ラウンジ シアラ
ヒルトン福岡シーホーク
福岡市中央区地行浜2丁目2-3 ☎092-844-8111(代表)

駐車料金サービス 駐車場2時間無料(必ず駐車券を店舗に持参下さい)

予約電話 ※当日満席の場合がございますので、事前の予約をおすすめします。
☎092-844-8000 予約受付時間 10:00～18:00



"テンションが上がるレストラン" 好評営業中!!

リゾートランチブッフェ

8月は和牛炙り肉寿司とイタリアンフェア 9月はチーズフェアを開催予定！お楽しみに♪

利用期間 8/2023 1［火］▶9/30［土］ **利用対象** 会家

営業時間 【平　日】時間無制限 ①11:00～ ②11:30～ ③12:00～
※どの時間をお選び頂きましても、終了時間は14:30 となります。
【土日祝】二部制100分 ①11:00～12:40、②13:00～14:40

利用方法
❶ご利用日の前日18:00までにお電話又はネットでFCF会員である旨を伝えご予約ください。
❷当日はFCF会員証を提示し、23Pの利用申請書を記入しお渡しください。未就学児の方は枠外に年齢と人数をご記入下さい。



目の前に広がるヨットハーバー。
心地よい雰囲気と美味しい料理。
お料理は約60種類を
日替わりでご用意しております。
糸島の食材を中心とした
旬の料理で心も体も満たされます。
非日常空間に癒されながら、
楽しい時間をお過ごしください。

利用料金

平日	◉大人（中学生以上） 通常料金2,500円	1,700円
	◉小学生 通常料金1,100円	600円
	※未就学児（3歳以上）は500円（3歳未満は無料）	
土日祝	◉大人（中学生以上） 通常料金2,700円	1,900円
	◉小学生 通常料金1,200円	700円
	※未就学児（3歳以上）は600円（3歳未満は無料）	

※料理内容は仕入れの状況により変更になる場合がございます。 ※写真はイメージです。

ホテルマリノアリゾート福岡

福岡市西区小戸2-12-43（マリノアシティ福岡直結） ホテル駐車場ご利用無料

レストラン ブルシエール／ご予約は電話又は右記リンクよりご予約ください

TEL.092-895-5511 ※ご利用日の前日18:00までにご連絡ください。

ランチブッフェ&大人気オムバーグ チーズソース付

農学部の「食」と伊都の「旬」を合わせたこだわりのランチを提供





九州大学内で自然豊かな
伊都の旬の「食」が味わえる!!

利用料金 ◉大人 通常料金2,000円を **1,300円**
※子供料金の設定はありません

利用対象 会家

利用期間 8/2023 1［火］▶9/30［土］

営業時間 11:00～15:00（LO/14:30）
除外日 毎週日曜日（定休日）・祝日
8/11（金・祝）～16（水）

チーズソース付オムバーグ＋ブッフェ＋
スープ＋パン＋コーヒー（紅茶）＋デザート
メインはイトリーイトで大人気のオムバーグに
とろ～りチーズソースがつきます。
ブッフェは旬の野菜が揃い、
オリジナルのドレッシングもご用意しております
スープやコーヒーもブッフェでおかわり自由です。



利用方法
❶当プランは予約を推奨しております。FCF会員である旨を伝えご予約ください。
❷当日はFCF会員証を提示し、23Pの利用申請書に記入しお渡しください。

※料理内容は仕入れの状況により変更になる場合がございます。 ※写真はイメージです。 ※新型コロナウイルス関連の社会情勢により営業時間及び内容の変更が考えられますので詳しくはお問合せください。



イタリアンレストラン イトリー・イト

福岡市西区元岡744　九州大学伊都キャンパス椎木講堂2階 駐車場完備しております

ご予約は電話又は右記リンクよりご予約ください

TEL.092-807-0270 https://www.itri-ito.net/（受付時間 11:00～17:00）



和創り 萌木 季節の会席プラン

萌木会席

ディナーメニュー

萌木会席 要予約

通常料金7,000円

5,500円

伊万里牛A5ランクのロース肉や
鱧・鮑などの夏の厳選食材を使用した
全9品の料理長おすすめ特別会席

営業時間
ディナータイム
17:00~21:00
(OS/20:00)
店休日:水曜日

※別途お子様ランチのご用意が可能でございます
※価格は全て税込みです



Beefステーキ&ビアテラスプラン

Restaurant al camon [アルカモン]
Depuis 2021

ビアテラスプラン

ディナーメニュー

Beefステーキ&ビアテラスプラン

通常料金6,000円

4,500円 フリードリンク付

オードヴルプレート(オードヴル7種、チーズ、ガーリックトースト)+
Beefステーキプレート(牛ロースのグリル200g、
ソーセージ、ポテト、コーン、焼き野菜)+
フレッシュサラダ+フリードリンク

※フリードリンク内容はクラフト生ビールなど2種の生ビールに
プラスしてスパークリングワインやノンアルコールカクテル等
全40種以上からお好きなだけお楽しみいただけます
※席利用2時間(最終入店 19:00)

営業時間
ディナータイム
17:30~21:00
(OS/20:00)
店休日:火曜日

※別途お子様ランチのご用意が可能でございます
※価格は全て税込みです

宴会場ブッフェリニューアル記念
ホテル宴会場貸し切り特別プラン



宴会場バンケット

FCF会員様限定5大特典

- 会場費／2時間無料
- スクリーンプロジェクター／使用料無料
- ワイヤレスマイク2本／使用料無料
- 司会台／使用料無料
- ステージ／使用料無料

洋食ブッフェ 通常料金6,800円 **6,000円** フリードリンク付

※別途お子様ランチのご用意が可能でございます ※価格は全て税込みです
※ご利用人数はご相談ください

利用期間 2023 8/1[火]▶9/30[土]

利用対象 会家

利用方法
❶利用希望日の2日前迄にお電話でFCF会員・ご希望利用日を伝え、ご予約ください。
❷ご利用日にFCFカードをご提示のうえ、23Pの利用申請書に記入しお渡しください。
❸事前にお席をご準備しております。当日来店時の減員につきましてはお断りいたしますので予めご了承ください。



和創り 萌木



Restaurant al camon アルカモン

※掲載の写真はイメージとなります。

「和創り 萌木」 予約電話 ☎092-521-1432
「Restaurant al camon アルカモン」 予約電話 ☎092-521-1374
「ホテル宴会プラン」 予約電話 ☎092-521-1433

駐車料金サービス **駐車場3時間無料(必ず駐車券を店舗に持参ください)**

KKRホテル博多
https://www.kkr-hakata.com
福岡市中央区薬院4-21-1
KKRホテル博多

⚠ STOP!飲酒運転 お酒を飲んでの運転は絶対にダメです!!

とり焼肉酒場 鶏ん家 薬院店 TORI-N-CHI

とり焼肉酒場 鶏ん家 春吉店 TORI-N-CHI

カドノカシーワ KADO-NO-CASSHIWA

トリゼングループ3店舗合同

夏の飲み放題プラン



飲み放題付!!

利用期間 2023.9/30[土]まで

利用対象 会家

利用料金 通常料金 4,500円 ▶ ¥3,500

利用方法 利用希望日の前日迄にお電話でFCF会員・ご利用日を伝え、ご予約ください。
ご利用日にFCFカードをご提示のうえ、23Pの利用申請書に記入しお渡しください。

とり焼肉酒場 鶏ん家 TORI-N-CHI

とり焼肉酒場鶏ん家[薬院店]

福岡市中央区渡辺通2丁目2-12
[除 外 日]毎週日曜日または連休最終日(店休日)
[利用時間]平日17:00~24:00(LO23:00)
土祝15:00~24:00(LO23:00)

予約電話 092-791-2888







料理全12品+飲み放題120分(L.O30分前)

①鶏ん家サラダ ②枝豆 ③キムチ ④炙りレバ刺し ⑤鶏ん家名物一枚ももカルビ ⑥自家製つくね ⑦とり焼肉3種盛 ⑧焼き野菜盛り ⑨鶏ホルモン盛り ⑩焼きおにぎり

飲み放題

純レモンサワー／生ビール(黒ラベル)／ハイボール／焼酎(芋,麦,米)／各種サワー／日本酒／ソフトドリンク

とり焼肉酒場 鶏ん家 TORI-N-CHI

とり焼肉酒場鶏ん家[春吉店]

福岡市中央区西中洲1丁目21
[除 外 日]なし
[利用時間]平日17:00~24:00(LO23:00)
土日祝前日17:00~27:00(LO26:00)

予約電話 092-718-2220



料理全12品+飲み放題120分(L.O30分前)

①小鉢(おかわり自由) ②サラダ
③鶏もも肉のたたき ④ポテトフライ
⑤手羽中のから揚げ
[オリジナルとり焼肉6種]
⑥むね肉のねぎ塩焼き ⑦特製つくね
⑧ささみの自家製マヨ ⑨せせりの香草焼き
⑩ヤンニョムカルビ ⑪鶏塩ホルモン
⑫焼きおにぎり茶漬け



飲み放題

生ビール／美酢カクテル／ハイボール／レモンサワー／ワイン(泡、白、赤)／焼酎／果実酒／ソフトドリンク

カドノカシーワ KADO-NO-CASSHIWA

カドノカシーワ

福岡市中央区西中洲11-9 小嶋ビル 1F
[除 外 日]なし
[利用時間]月~木17:00~24:00(LO23:00)
金土祝前日17:00~25:00(LO24:00)

予約電話 092-717-7250



料理全9品+飲み放題120分(L.O30分前)

①華味鳥生ハム盛り合わせ
②特製チキンサラダ
③本日の前菜
④洋風おでん(大根×シャンピニオン)
⑤洋風おでん(糸コン×ボロネーゼ)
⑥エビときのこのアヒージョ
⑦バケット
⑧華味鳥ハーブチキン
⑨スパイシーケイジャンチキンピザ

飲み放題

生ビール／ハイボール／ワイン(泡、白、赤)／焼酎(芋,麦,米)／果実酒／カクテル50種類／ソフトドリンク

⚠ STOP!飲酒運転 お酒を飲んでの運転は絶対にダメです!!

舞鶴公園BBQ GARDEN　福岡都心で手ぶらでBBQを楽しむプラン






テーブルサイト


ラウンジサイト

利用期間 8/1 2023［火］▶10/15［日］
営業時間 11:00~21:30

利用料金 ●贅沢お肉3種メガ盛りBBQプラン（テーブルサイト利用料込）
◉1組（4名）　ご利用時間：2時間　通常料金 13,920円 ▶ **10,000円**

追加料金 ◉1名追加　通常料金 3,480円 ▶ **2,500円**

飲み放題プラン　1人につき 1,500円~ 追加

ラウンジサイトプラン　1組につき 5,500円 追加

BBQメニュー
厚切り牛ロース80g／三元豚ロースステーキ120g／若鶏柔らかモモ肉120g／骨付きフランク1本／殻付きホタテ1個／ソフトシュリンプ（海老）1尾／彩り野菜4種盛り（とうもろこし、かぼちゃ、アスパラ、サツマイモ）／マルゲリータ 1/4カット／焼きおにぎり／マシュマロ　※季節などにより食材が変更される場合があります。

※利用については、1組（4名）料金を基本とし、1名毎の追加が可能です。
※テーブルサイト及び食材のセット料金となります。　※飲み物の持ち込み可。
※その他、食材・エリアのグレードアップも可能です。詳しくはお問い合わせください。

募集人数 本プランご利用の場合は4名以上でお申し込みください。
※4名未満でも4名分の料金をお支払い頂きます。

利用対象 会家

利用方法 舞鶴公園BBQ GARDENホームページhttp://bbq-maizuru.jp/よりご予約ください。ご予約の際、ご要望欄に「FCF割引利用」とご記入ください。ご利用当日FCFカードをご提示のうえ、23Pの利用申込書を記入し会場受付にてお渡しください。
※予約時は通常料金が表示されます。当日現地にて割引をさせていただきます。



舞鶴公園 BBQ GARDEN

■お問合せ：080-6693-7025
（お問合せ受付時間／11:00~21:30）
■定休日：なし
※定休日・営業時間は変更になる場合があります。予めご了承下さい。

舞鶴公園BBQ GARDEN　検索

切り取り線

新規会員紹介キャンペーン実施中!!



FCFでは、新規加入事業所紹介キャンペーンを実施しております。
この機会に是非お知り合いや、お取引先の事業所をご紹介ください。もれなくお礼を差し上げます。

内容 ご紹介いただいた会員様にもれなく QUO クオ・カード 1,000円券を差しあげます。
（1事業所ごとに）

対象 会員様

更に ご紹介の事業所がFCFに加入されますと、ご紹介下さった会員様に、加入事業所の規模に応じて右記の QUO クオ・カード を進呈します。

●新規加入事業所会員数

1~ 9名	…… QUO クオ・カード	2,000円券
10~49名	…… QUO クオ・カード	5,000円券
50~99名	…… QUO クオ・カード	10,000円券
100名以上	…… QUO クオ・カード	50,000円券

新規加入事業所ご紹介欄

FCFにFAXで送信お願いします。FAX.092-474-2626 コピー可

あなたのお名前		会員番号		事業所名	
ご自宅住所	□□□-□□□□	☎ －　－		FAX －　－	
		メールアドレス		@	

ご紹介いただく事業所名		代表者名	
ご住所	□□□-□□□□	☎ －　－	FAX
ご担当者名		メールアドレス	@

※ご紹介いただく事業所の記載内容はご存知の範囲内でかまいません。

海の中道 サンシャインプール

7/1[土]・2[日]・8[土]・9[日]・15[土]・16[日]・17[祝] 7/22[土]～7/31[月]
8/1[火]～8/27[日] 9/2[土]・3[日]・9[土]・10[日] ●営業時間／9:00～18:00

利用対象 会家

利用方法 事前にインターネットの専用サイトより当協会専用のID・パスワードを入力してログイン後、来場日を指定してQRチケットを購入してください。利用当日、入場窓口にてQRコードを読み取り入場してください。お支払いはクレジットカード決済となります。

専用サイト https://webket.jp/pc/agent/index?fc=51349&ac=2003 ID:fcf2023 パスワード:fcf04728

利用料金 大人（15歳以上）【一般料金】2,200円 会員料金 1,500円 小人（15歳未満）【一般料金】1,200円 会員料金 700円 幼児（3～5歳）【一般料金】400円 会員料金 100円



プールに関するお問い合わせ先☎092-603-0445

MARINE WORLD umінonakamichi

水族館「マリンワールド海の中道」 特別優待企画







対象期間 2023年7/1[土]▶2023年9/30[土]

営業時間 期間によって営業時間に変更がありますので直接、施設へお問い合わせください。
☎092-603-0400（福岡市東区大字西戸崎18-28）
※入館は閉館時間の1時間前で終了
※すべてのショーは都合により内容時間が変更になる場合もございます。

利用対象 会家

利用方法 下記利用申請書にご記入のうえ、必ず会員証と一緒にチケット窓口にご提出ください。※他のチケットとの併用はできません。

料金
- ●大人（高校生以上） 通常2,500円を 会員料金 1,800円
- ●小・中学生 通常1,200円を 会員料金 800円
- ●幼児（3歳以上） 通常700円を 会員料金 500円

切り取り線 ✂ 切り取り線 ✂

マリンワールド海の中道 利用申請書 2023年7/1[土]▶2023年9/30[土] FCF

会員番号	–	お勤め先		会員氏名		利用日	月 日

連絡先 ☎	利用者合計（3歳以上） 名	内訳 大人（高校生以上） 名	小・中学生 名	幼児（3歳以上） 名

利用者			
※利用申請書にご記入のうえ、必ず会員証と一緒にチケット窓口にご提出ください。 ※2歳以下の方は、記入しないでください。	氏名 [歳] （□大人）・（□小/中学生）・（□幼児）	氏名 [歳] （□大人）・（□小/中学生）・（□幼児）	
氏名 [歳] （□大人）・（□小/中学生）・（□幼児）	氏名 [歳] （□大人）・（□小/中学生）・（□幼児）	氏名 [歳] （□大人）・（□小/中学生）・（□幼児）	

コピー可 ※コピーして何度でも使えます。

※必ず会員番号 会員氏名をご記入ください。 ※ご利用者全員の氏名をご記入ください。
※会員及びその家族以外はご利用できません。※対象でない方が利用した場合、後日請求することがあります。

このQRは施設用です。

観光農園
利用助成

お待たせしました！いよいよ果物狩りのシーズンです!!

果物狩り

田主丸町

葡萄狩り、柿狩り、バーベキュー、地方発送も承ります。

高山果樹園

入園料　無　料　※休園日：不定休

利用期間　8月1日～12月25日　午前8時～午後5時

福岡県久留米市田主丸町石垣3-12 ☎0943-72-2032

葡萄狩り	●巨峰（1kg）8月1日～8月15日	一般料金 1,500円	会員料金	1,400円
	●巨峰（1kg）8月16日～	一般料金 1,400円	会員料金	1,300円
	●レッドクィーン ●黄玉 ●ハニーレッド ●藤稔 各（1kg）	一般料金 2,000円	会員料金	1,800円
	●ネオマスカット（1kg）	一般料金 2,500円	会員料金	2,300円
	●シャインマスカット（1kg）8月25日～	一般料金 3,500円	会員料金	3,300円
柿狩り	●伊豆柿 10月～ ●富有柿 11月～ 各（1kg）	一般料金 600円	会員料金	550円
	●田主丸早生柿 10月～ ●大秋柿 10月～ 各（1kg）	一般料金 800円	会員料金	700円





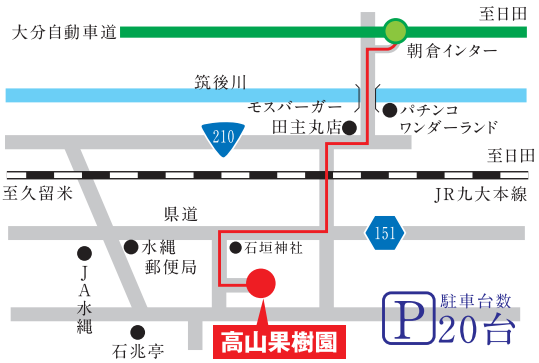

浮羽町

葡萄、梨、柿など旬の果物いろいろ。ご家族でいらしてください。

中島農園

入園料　無　料　※休園日：毎週水曜日

利用期間　8月16日～12月30日　午前9時～午後5時

福岡県うきは市浮羽町朝田1077-2 ☎0943-77-3064　◎土日祝のご来園の場合は事前にご予約ください。

葡萄狩り	●巨峰（1kg）8月16日～	一般料金 1,400円	会員料金	1,300円
	●シャインマスカット（1kg）8月20日～	一般料金 2,400円	会員料金	2,300円
梨狩り	●各（1kg）8月20日～	一般料金 750円	会員料金	700円
柿狩り	●各（1kg）11月上旬～	一般料金 650円	会員料金	550円





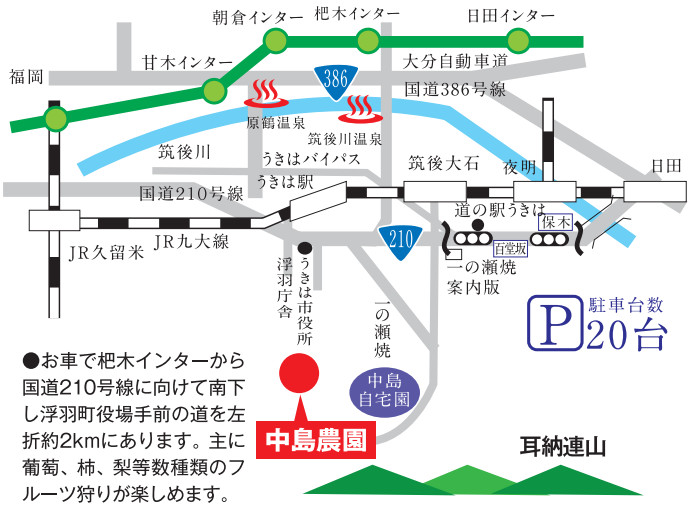

●お車で杷木インターから国道210号線に向けて南下し浮羽町役場手前の道を左折約2kmにあります。主に葡萄、柿、梨等数種類のフルーツ狩りが楽しめます。

利用対象 **会員** ※会員証の提示がない場合には、料金の割引及び助成を受けることはできません。

利用限度 **期間中、各観光農園につき3回まで**

利用方法 観光農園利用時に会員証（FCFカード）を提示してください。果物購入時に「観光農園利用者名簿兼購入金額表」に必要事項をご記入の上、購入金額から助成金額を差し引いた料金を支払って購入してください。 ※「観光農園利用者名簿兼購入金額表」は各施設に準備しております。

助成金額 1回につき購入金額の**半額**とし、上限**1,000円**を限度とします。

購入金額の例（合計購入金額3,000円の場合） 助成金額 1,000円 会員負担 2,000円

※園主の都合により休園する場合がありますので、予めお電話でご確認ください。
※災害（台風・日照り等）が甚大な場合、臨時休園及び果物の値段に変動があります。

荒尾市

やはり本場の梨はひと味違います。果肉がたっぷりジューシーで美味しい梨。

本田観光梨園

入園料 無　料 ※休園日：不定休

利用期間 8月5日～10月1日 午前9時～午後5時

熊本県荒尾市川登1208-8 ☎0968-68-0230

梨狩り

	一般料金	会員料金
●幸水（1kg）8月5日～8月中旬	800円	720円
●豊水（1kg）8月下旬～9月中旬	900円	810円
●新高〈ジャンボ梨〉（1kg）9月下旬～10月1日	1,100円	990円





梨ジェラードも販売しています！







合志市

熊本の大地で育った季節の完熟フルーツを販売しております。 果物、野菜の栽培・収穫・販売

高司農園

入園料 無　料 ※休園日：不定休

利用期間 8月11日～9月20日 午前10時～午後4時

熊本県合志市野々島4393-77 ☎096-242-0861 ◎休園日等は左記までお問い合わせください。

葡萄狩り

	一般料金	会員料金
●シャインマスカット（1kg）	3,000円	2,700円
●ピオーネ（1kg）	2,000円	1,800円
●巨峰（1kg）	1,100円	1,000円







コースコード F210-FCF
日帰り
WEB申込キャンペーンコード FCF23081

全国旅行支援割引 20%割引
＋地域限定クーポン
平日 2,000円引
土日祝 1,000円引
適用条件はホームページにてご確認下さい。

原鶴温泉『泰泉閣』温泉ランチ&うきはフルーツ狩り





秋月(ハンカチ体験初め) イメージ

出発日 8月 20・24・27 9月 2・14・18・23・24・28

■最少催行人員:15名様 ※定員に達し次第受付終了

イメージ 原鶴・泰泉閣

博多バスターミナル(8:20集合／8:30発)～〈有料道路〉～ 秋月(ハンカチ体験初め)～道の駅原鶴 ファームステーション バサロ～原鶴温泉 泰泉閣(昼食+入浴)～中島農園 フルーツ狩～〈有料道路〉～博多駅前(17:10頃)

イメージ 中島農園 フルーツ狩
(～9/2まで巨峰、9/14以降は梨狩り)

■旅行代金(通常) 食事:昼食1回

〈大人〉12,800円 〈小人〉9,800円

会員料金 〈大人〉11,800円 〈小人〉8,800円

※未就学児で座席が不要な場合は無料(大人1名につき1名)です

コースコード F215-FCF
2日間
WEB申込キャンペーンコード FCF23082

宮崎に恋する2日間 4年ぶりの開催! みやざきグルメとランタンナイト2023 &憧れのシェラトンホテルステイ

8月出発 全国旅行支援割引 20%割引
＋地域クーポン
平日 2,000円付
土日祝 1,000円付
適用条件はホームページにてご確認下さい。

◆おもてなし特典◆

「みやざきグルメとランタンナイト」会場内特典

- 入園料／通常料金 大人:500円 こども(小中学生):250円 未就学児:無料
- グルメクーポン／会場内で使えるグルメクーポン お一人様に付き1,000円分付き
- 空飛ぶランタン体験特別料金(希望者のみ) 通常料金3,000円→1,500円 ※8/20発を除く



イメージ ランタンナイト2023



イメージ 鵜戸神宮

シェラトン・グランデ・オーシャンリゾート

「シェラトン・グランデ・オーシャンリゾート」内特典



外観／イメージ

- 宿泊者特典で松泉宮(温泉)チェックイン～アウトまで無料
- 宿泊者専用ラウンジにてウェルカムドリンク
- オーシャンリゾートデパートメント10%OFF

※その他の特典についてはホームページにてご確認下さい。



青島ビーチ／イメージ



ランタンナイト会場／イメージ

■最少催行人員／25名 ■添乗員同行 ■食事／朝1・昼2

1	博多バスターミナル(7:20集合／7:30発)～基山PA(7:50集合／8:00発)～〈有料道路〉～オーガニックレストランsizen ～鵜戸神宮～シェラトン・グランデ・オーシャンリゾート 一昼一 ※チェックイン後フリータイム「みやざきグルメとランタンナイト2023」、ホテルステイをお楽しみください♪	■旅行代金(大人2名1室利用時の2名様合計) 〈通常料金〉85,600円 会員料金 80,000円 出発日 8月 10(木)・16(水) ※小人は大人料金の3,000円引きになります。
2	ホテル～青島神宮観光～青島屋(昼食)～ビーチ(自由散策)～〈有料道路〉～基山PA(17:30頃着)～博多駅前(18:00頃) 朝昼一	■旅行代金(大人2名1室利用時の2名様合計) 〈通常料金〉79,600円 会員料金 74,000円 出発日 8月 20(日) ※小人は大人料金の3,000円引きになります。

利用方法 ① FAX又はWEBで予約申込 ⇒ ②受付 ⇒ ③催行可否の連絡 ⇒ ④入金

WEBの場合はキャンペーンコード欄に「FCF～」で始まるキャンペーンコードを記入してください。
その他要望欄に「FCF会員番号」のご入力をお願い致します。
※支払いはクレジットカード決済・銀行振込(振込手数料は会員様負担)いずれかよりお選びください。
※最少催行人員に満たない場合、催行中止となる場合がございます。

利用対象 会家

申込締切 FAX申込:各出発日の10日前迄 WEB申込:各出発日の7日前迄

※但し、定員に達し次第受付は終了となります。

全国旅行支援割引の適用条件はホームページにてご確認下さい WEB予約はこちら



西鉄旅行 バスハイク 西鉄旅行(株) [バスハイク] ☎092-534-8950 FAX092-531-1955

キリトリ線 キリトリ線

西鉄旅行申込書

□ バスハイク □ 大阪フリープラン

ご利用ツアー名 施設名				のぞみ号 希望列車
ご利用希望日	月 日(曜日)			往路 のぞみ 号
ご利用人数	大人 名	小人 名	幼児 名	復路 のぞみ 号

FAX送信方向 FAX 092-531-1955

会員番号		お勤め先			
お名前	(フリガナ)	年齢 歳	お電話	― ―	
ご住所	□□□-□□□□				
Mail	※PCまたはスマートフォンのアドレスをご記入ください				
同行者氏名	(フリガナ)	続柄	(フリガナ)	続柄	
	( )歳		( )歳		
	(フリガナ)	続柄	(フリガナ)	続柄	
	( )歳		( )歳		

西鉄旅行の FCF会員様限定宿泊プラン 限定「のぞみ」で行く

博多駅-新大阪駅の新幹線往復代金に1泊(食事無)の宿泊がセットになったプラン
※新大阪駅からホテルまでの移動については、各自でご負担ください。

大阪フリープラン 2日間

利用期間 8/16[水]▶9/29[金] 2023
●除外日／各施設の指定日

申込締切 8/1[火]▶9/22[金] 2023
●定員になり次第終了いたします。

申込方法 WEBまたはFAXでお申込みください。
※お電話だけでの予約はできませんのでご了承ください。

申込対象 会員 **利用対象** 会家 ※家族の範囲は会員の配偶者、子(子の配偶者を含む)、孫、両親(配偶者の両親を含む)
会員1名につき、1施設の申込みとさせていただきます。(複数申込無効)

予約申込 FAX、WEB	12Pの申込書にご記入のうえ、FAXまたはWEBにて直接申込ください。
予約照会 内容確認	予約申込後、予約センターにて、予約照会いたします。
回答連絡 可否及び 支払いご案内	予約照会後、メールまたは電話にて可否を連絡いたします。あわせて、お支払い手続きについてもご案内いたします。事前支払い(クレジットカード決済・銀行振込)
明細発行	入金確認後、旅行内容明細を発行いたします。
予約上の注意	お申込みから予約確定まで、多少お時間をいただいております。ご利用の7日前までにお申込ください。

FAX 092-531-1955 ●お問合せ先 ☎092-534-8951
WEB https://www.nishitetsutravel.jp/kyushu-tour/fcf
●既にご自身で予約された日時を後から本プランに換えることはできませんので、ご了承ください。

予約受付時間 平日11:00~16:00 ※土日祝日休み
●西鉄旅行(株)ウェブ販売センター内
福岡市中央区平尾1-3-11

スケジュール ●最少催行人員:2名様 ●食事:無し ●添乗員:同行しません ●利用交通機関:JR

1日目	博多駅 ═〈限定のぞみ〉═ 新大阪駅 ……(お客様ご負担)……ホテル
2日目	1日目と逆行程となります

利用列車について
本プランは限定列車が対象となります。下記の限定列車一覧よりご利用する列車をお知らせください。

2施設合計 30組(60名) 定員になり次第締切



梅田エリア ホテル阪急レスパイア大阪 15組30名

1泊食事無し JR大阪駅3番連絡橋出口 徒歩3分


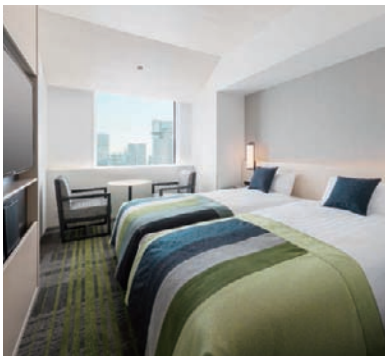

■2名1室の基本代金(2名合計料金:JR往復+宿泊(食事なし)) (単位:円)

会員料金 2名1室	A	B	C	D	E
	54,000	57,800	61,200	64,800	73,000

■2名1室の基本代金(2名様合計) A日程 会員料金 54,000円 2名様合計で
[お部屋タイプ]スタンダードツイン 25.0㎡

	月	火	水	木	金	土	日	月	火	水	木	金	土	日	月	火	水	木	金	土	日	月	火	水	木	金	土	日	月	火	水	木	金	土	日	月
8月		1	2	3	4	5	6	7	8	9	10	11	12	13	14	15	16	17	18	19	20	21	22	23	24	25	26	27	28	29	30	31					
																	B	B	B	E	B	B	B	B	B	B	E	A	A	A	A	B					
9月						1	2	3	4	5	6	7	8	9	10	11	12	13	14	15	16	17	18	19	20	21	22	23	24	25	26	27	28	29	30		
						B	B	A	A	A	A	B	B	C	A	A	A	A	B	B	E	D	A	A	A	B	B	D	A	A	A	A	B	B				

※8/16~19 JR利用:片道あたり4,500円追加となります。

なんばエリア ホテルモントレグラスミア大阪 15組30名

1泊食事無し JR難波駅 徒歩1分、大阪メトロ・近鉄「なんば駅」徒歩3分




■2名1室の基本代金(2名合計料金:JR往復+宿泊(食事なし)) (単位:円)

会員料金 2名1室	A	B	C	D	E
	58,600	65,800	72,800	76,600	81,400

■2名1室の基本代金(2名様合計) A日程 会員料金 58,600円 2名様合計で
[お部屋タイプ]スタンダードツイン 23.0㎡

	月	火	水	木	金	土	日	月	火	水	木	金	土	日	月	火	水	木	金	土	日	月	火	水	木	金	土	日	月	火	水	木	金	土	日	月
8月		1	2	3	4	5	6	7	8	9	10	11	12	13	14	15	16	17	18	19	20	21	22	23	24	25	26	27	28	29	30	31					
																	B	B	B	D	A	A	A	A	A	A	C	A	A	A	A	A					
9月						1	2	3	4	5	6	7	8	9	10	11	12	13	14	15	16	17	18	19	20	21	22	23	24	25	26	27	28	29	30		
						A	C	A	A	A	A	A	A	C	A	A	A	A	A	A	E	D	A	A	A	A	A	C	A	A	A	A	A				

※8/16~19 JR利用:片道あたり4,500円追加となります。

共通の注意事項 ※子供料金や3名以上の連泊料金については、専用サイトでご確認ください。

限定列車一覧

往路 便名	博多発	新大阪着	往路 便名	博多発	新大阪着
のぞみ 2号	6:00	8:28	のぞみ 20号	10:15	12:43
のぞみ 6号	7:15	9:43	のぞみ 24号	11:15	13:43
のぞみ 8号	7:36	10:04	のぞみ 28号	12:15	14:43
のぞみ 10号	8:00	10:28	のぞみ 62号	18:36	21:04
のぞみ 16号	9:15	11:43	のぞみ270号	19:30	21:58
のぞみ 18号	9:36	12:04	のぞみ272号	20:01	22:28

復路 便名	新大阪発	博多着	復路 便名	新大阪発	博多着
のぞみ 7号	9:17	11:45	のぞみ 45号	18:02	20:30
のぞみ 13号	10:17	12:45	のぞみ 49号	19:02	21:30
のぞみ 31号	14:41	17:09	のぞみ 51号	19:17	21:45
のぞみ 33号	15:02	17:30	のぞみ 53号	19:41	22:09
のぞみ 37号	16:02	18:30	のぞみ 55号	20:02	22:30
のぞみ 41号	17:02	19:30	のぞみ 57号	20:41	23:09



[旅行企画・実施] 西鉄旅行株式会社(観光庁長官登録旅行業第579号) 福岡市中央区薬院3-16-26 一般社団法人日本旅行業協会正会員・旅行業公正取引協議会会員・ボンド保証会員

特別企画

まるごと九州を楽しもう! 贅沢ランチ＋日帰り入浴

利用期間 8/7[月]2023 ▶ 9/30[土]2023 ※アゴーラ福岡山の上ホテルは8/31まで

利用対象 会家 ※家族の範囲は会員の配偶者、子(子の配偶者を含む)、孫、両親(配偶者の両親を含む)

申込期間 8/1[火]2023 ▶ 9/25[月]2023



キントウンツアーズ(株)
〒812-0031 福岡市博多区沖浜町14-1 博多港国際ターミナル3F
TEL.092-260-3394 FAX.092-263-6322
メール:fcf@kintoun-web.com [営業時間]10:00~17:00 ※土日祝休み

申込方法 FAXまたは郵送でお申込みください。

※必ず申込書にご記入ください。お電話だけでの予約はできませんのでご了承ください。

予約申込 FAX、郵送 → 予約照会 内容確認 → 回答連絡 可否連絡 → 振込手続 事前振込制 → 利用認証 番号発行

予約申込 FAX、郵送: 下記の申込書にご記入のうえ、FAXまたは郵送してください

予約照会 内容確認: 予約申込後、予約センターにて、予約照会

回答連絡 可否連絡: 予約照会後、TEL・FAX・メールにて可否を連絡いたします

振込手続 事前振込制: FAX・メールにて手続案内を送付 ご確認後、事前振込

利用認証 番号発行: 入金確認後、利用認証番号を発行 当日フロントに提示

※下記プランは企画会社及びFCFが独自に料金補助を行っているため、施設に直接申し込まれても対応できませんのでご了承ください。

佐賀 佐賀市 古湯温泉おんくり

佐賀市富士町大字古湯556 ※休館日はホームページでご確認ください。

温浴施設営業時間
10:00~20:00
(最終受付19:00)
※フェイスタオル付

除外日
定休日、休館日



選べるランチと日帰り温泉



【バー&レストラン「SEBRI／セブリ」】

営業時間 11:30~14:30(ラストオーダー14:00)※定休日:水曜日

【SEBRIランチコース】

玄海産の魚介類や地元契約農家から毎日届けられる、四季折々の新鮮な食材を最大限に活かしたナチュラルイタリアンSEBRIのランチコース

- シェフおすすめオードブル
- 本日のパスタ
- シェフが厳選した旬のお魚料理
- 本日の肉料理
- 本日のデザート
- コーヒー



大人お1人様(中学生以上) 通常料金6,300円▶ **5,500円**

【鉄板焼きレストラン/Innovative TEPPAN WATAHAN】

営業時間 11:30~14:30(ラストオーダー13:30)※定休日:木曜日

【ワタハン鉄板ランチ】

- アミューズ
- 〆
- 前菜2品
- デザート
- 魚料理
- コーヒー
- 特選国産牛
- ≪全7品≫



大人お1人様(中学生以上)
通常料金7,400円▶
6,600円

2施設合計 200名 定員になり次第締切

福岡 福岡市 アゴーラ福岡 山の上ホテル

福岡市中央区輝国1-1-30 ※休館日はホームページでご確認ください。

温浴施設営業時間
10:00~16:00
(最終受付15:00)
※定休日:水曜日

利用期間
8/7~8/31
※9月は利用期間対象外

除外日
定休日、休館日



鮨・日本料理「暦」(鮨ランチ)と日帰り入浴







【日本料理「暦」】

ランチ営業時間 11:30~14:30(ラストオーダー14:00)※定休日:水曜日

鮨懐石『咲』

より上質な鮮魚を洗練の業でお愉しみいただけます。少し贅沢な鮨ランチでごゆっくりと、心豊かにお過ごしくださいませ。

- 先付
- 上握り二貫
- 汁物
- 上握り二貫
- 酢物
- 甘味
- 小鉢
- 鮨
- ドリンク
- 上握り二貫
- 蒸し鮨
- 蒸物
- 上握り二貫



大人お1人様(中学生以上)
通常料金5,800円▶
5,000円

※季節や仕入れ食材に応じて変更する場合がございます。

キリトリ線 キリトリ線

贅沢ランチ+日帰り入浴プラン 利用申請書

利用期間 8/7[月]▶9/30[土]

お勤め先		会員番号	
お名前(漢字)		ご連絡先	ー ー
Mail	@	ランチ希望時間	時 分~
ご利用人数	大人 人 / 子供 小学生 人 未就学児 人 / 計 人	ご利用日	月 日 ( )

FAX 092-263-6322 FAX送信方向

コピー可



申込方法 予約センター **FAX** または **郵送** でお申込みください。
※必ず申込書にご記入ください。お電話だけでの予約はできませんのでご了承ください。

受付開始 8/1[金] 2023　**申込締切** 9/15[木] 2023　定員になり次第終了いたします。
会員1名につき、1プランの申込みとさせていただきます。(複数申込無効)

予約上の注意
❶各施設へは予約センターを通して予約をお願いいたします。
❷予約日の変更方法、キャンセル等につきましては予約確定後にご案内を差し上げます。
❸お申込みから予約確定、認証番号の発行まで、多少お時間をいただいておりますので、利用希望日記入の際はご留意ください。
施設の所在地、連絡先は、予約完了後、キントウンツアーズよりご案内します。

利用対象 会家
利用単位 2名1組 (ツイン・ダブルルーム)



利用期間 8/8[火] 2023 ▶ 9/24[日] 2023　【除外日】宿泊施設の指定日

《予約センター》 FAX 092-263-6322　《お問合せ先》 ☎092-260-3394
●予約受付時間 平日10:00~17:30 ※土日祝日休み

郵送先 予約センター「釜山2日間」係(キントウン・ツアーズ内)
〒812-0031 福岡市博多区沖浜町14-1 博多港国際ターミナル3F《予約センター》

予約申込 FAX、郵送 (下記の申込書にご記入のうえ、FAXまたは郵送してください) → 予約照会 内容確認 (予約申込後、予約センターにて、予約照会) → 回答連絡 可否連絡 (予約照会後、TEL・FAX・メールにて可否を連絡いたします) → 振込手続 事前振込制 (FAX・メールにて手続案内を送付 ご確認後、事前振込) → 利用案内等 発行 (入金確認後、現地地図および利用案内を発行します。)

旅行代金納入締切日 出発希望日の7日前まで

クイーンビートルで行く(毎日出発)
釜山2日間 クイーンビートル+釜山ビジネスホテル(2名様1室)

会員料金 45,800円 (2名で)
※日月金曜発おひとり様／4000円・土曜発おひとり様／7000円の追加代金が発生します。
※港湾税・国際旅客税・燃油税・出国税含まれております。(おひとり様／8000円×2名様)

日次	行程
1	博多09:00→釜山へ12:40 (クイーンビートル利用)　釜山市内泊
2	出発までフリータイム(ホテルチェックアウト10:00) 釜山15:00→博多へ18:40頃(クイーンビートル利用) 到着後解散です。お疲れ様でした。


釜山ビジネスホテル※イメージ

キリトリ線　キリトリ線

2023 特別企画プサン2日間　利用申請書

利用期間 8/8[火]▶9/24[日]

お勤め先		会員番号	
お名前(漢字)	フリガナ	MAIL	@ ※PCまたはスマートフォンのアドレスをご記入ください
ご連絡先	ご自宅お電話 (　) –	携帯お電話 (　) –	FAX (　) –

出発希望日		利用者氏名(パスポート通り)					
第1希望	月 日(　)	会員番号		□会員	会員番号		□会員
第2希望	月 日(　)	お名前		□家族	お名前		□家族

申込の際パスポートコピーを添えてFAX・ご郵送お願いいたします。　※記入不備の場合は無効となります。コピー可

FAX 092-263-6322 FAX送信方向

2023年度 年間借上保養施設

平日・土日祝を問わず、1室の宿泊料（部屋代）と朝食か夕朝食（食事代）のご負担でご利用いただけます。

利用対象 会家

申込方法

❶お申込の際は必ず、各施設に電話連絡の上、借上保養施設利用と伝え、予約（空室）確認をしてください。
❷17Pの申込書に①会員番号 ②会員氏名 ③利用人数等を明記し、各施設にFAXでご予約ください。（予約はFAX受付順になります）
※土曜日及び休前日の予約は申込が殺到しますので、必ず電話で空室状況を確認の上、お申込ください。
❸予約受付は90日前から受け付けます。（由布院倶楽部は60日前）※（例）7月1日の施設ご利用の場合、予約受付は4月2日以降になります。
❹利用当日は、各施設のフロントにFCF会員証をご提示ください。



ご注意 各施設1日1部屋限定です。

●宿泊料のみのご利用はできません。ホテルで朝食または夕朝食をお取りください。※ソラリア西鉄ホテル鹿児島・Royal Hotel宗像は宿泊料のみでの利用可
●2名様以上でご利用ください。※全施設の夕・朝食代金は、すべてサービス料込み・消費税込みの総額表示料金（入湯税・宿泊税別）
●ご利用（チェックイン・チェックアウト）時に、宿泊料、食事代（朝食／夕食）、入湯税、その他の飲食代及びそれらに関わるサービス料、諸税金をフロントにてお支払いください。

会員制ホテル 由布院倶楽部

FAXでご予約ください **FAX.0977-28-8448**

大分県由布市湯布院町川上2952-1 | IN 15時～ OUT 11時
☎0977-28-2600 | 受付時間 9:00～18:00





会員料金 1室2名利用 1室 **7,000円**（3～4名利用は1名ごと2,750円追加）





朝食＋夕食の2食をお取りください

朝食【一膳出し・バイキング】
※0歳～3歳は無料（バイキングのみ）
大人 **1,210円** 4歳～小学生 **880円**

夕食
【和会席】 **3,300円** **5,500円**
【しゃぶしゃぶ又はすき焼き】（九州産黒毛和牛） **5,500円**

除外日 令和5年8/12～8/15、12/30～令和6年1/3及び休館日

レゾネイトクラブくじゅう

FAXでご予約ください **FAX.0974-76-1460**

大分県竹田市久住町大字有氏1773 | IN 15時～ OUT 10時
☎0974-76-1223 | 受付時間 9:00～20:00



会員料金 1室2名利用 1室 **8,000円**（3～4名利用は1名ごと5,000円追加）



朝食をお取りください
朝食【和洋バイキング】 **1,980円**
夕食オプション ※夕食は希望者のみ **6,050円～**

除外日 令和5年8/10～8/15、12/29～令和6年1/3

阿蘇プラザホテル

FAXでご予約ください **FAX.0967-32-1756**

熊本県阿蘇市内牧1287 | IN 15時～ OUT 10時
☎0967-32-0711 | 受付時間 9:30～17:30





会員料金 1室2名利用 1室 **8,000円**（3～4名利用は1名ごと4,400円追加）



朝食＋夕食の2食をお取りください
朝食【和定食】 **1,700円**
夕食【和会席】 **6,600円～**

除外日 令和5年12/30～令和6年1/3及び休館日

ヒルトン福岡シーホーク

FAXでご予約ください **FAX.092-844-7899**

福岡県福岡市中央区地行浜2-2-3 | IN 16時～ OUT 11時
☎092-844-8000 | 受付時間 10:00～18:00



会員料金 1室2名利用 1室 **8,500円**（3～4名利用は1名ごと4,250円追加）

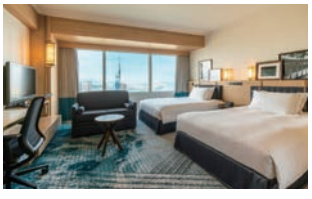

朝食をお取りください
朝食【和洋バイキング】 **2,500円**
夕食オプション ※夕食は希望者のみ
【洋食バイキング】 **4,000円**

除外日 ホテル指定日

矢太樓 矢太樓南館

FAXでご予約ください **FAX.095-828-1122**

長崎県長崎市風頭町2-1	IN 16時～ OUT 10時
☎095-828-1111	受付時間 10:00～18:00




会員料金 1室2名利用 **1室 7,000円**　3～5名利用は1名ごと4,000円追加

朝食をお取りください

朝食 大人 **2,000円**
小人 **1,000円**

夕食オプション ※夕食は希望者のみ
大人 **4,000円～**
小人 **2,000円**



除外日 令和5年8/7･8、8/11～8/15、12/31～令和6年1/2及びホテル指定日

ソラリア西鉄ホテル鹿児島

FAXでご予約ください **FAX.099-210-5550**

鹿児島県鹿児島市中央町11	IN 16時～ OUT 11時
☎099-210-5555	受付時間 24時間



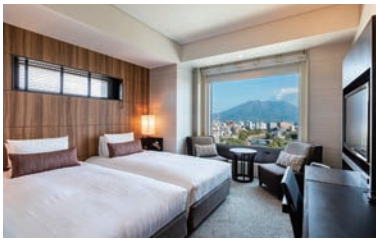

会員料金 1室2名利用 **1室 8,500円**

食事条件はありません

朝食 ※希望者のみ **1,600円**

除外日 令和5年7/28～8/5、8/19、12/29～令和6年1/3、1/6、3/2及びホテル指定日





Royal Hotel宗像

FAXでご予約ください **FAX.0940-62-4000**

福岡県宗像市田野1303	IN 16時～ OUT 10時
☎0940-62-1600	受付時間 9:00～18:00

会員料金 1室2名利用 **1室 7,500円**　3～4名利用は1名ごと3,750円追加

食事条件はありません

朝食オプション【バイキング】 **2,420円**

夕食オプション【バイキング】 **4,840円**

除外日 令和5年8/10～8/15、12/31～令和6年1/2及び休館日

キリトリ線　キリトリ線

2023年度 年間借上保養施設利用申込書　FCF

ご利用施設名		ご利用希望日	月　日(　曜日)	ご利用人数	大人 名	小人 名	幼児 名

会員番号		連絡先	事務所or自宅どちらかに○を付けてください　事務所 ・ 自宅	（※日中連絡が可能なところ）☎ － －	
会員氏名	フリガナ	携帯	－ －	FAX	
お勤め先		Mail	※PCまたはスマートフォンのアドレスをご記入ください。@		

FAX FAX送信方向　**上記申込書に、必要事項をご記入の上、各施設に直接FAXでご予約ください。**

ザ・リトリートFCF限定特別プラン!!

4つのタイプからお好きなタイプを選べます













利用期間 8/2(2023)[水] ▶ 12/28(2023)[木] [除外日]8/11~14 9/16.17 10/7.8

●営業時間　15:00チェックイン／11:00チェックアウト

※ご予約は利用申請書を送って頂き、折り返しのお電話にて内容確認後、予約完了となります。

利用対象 会家 ※家族の範囲は会員の配偶者、子(子の配偶者を含む)、孫、両親(配偶者の両親を含む)

利用方法
❶ご予約時は、FCF会員である旨を必ずお伝えください。
❷ご利用当日は「FCF会員証」の提示と「利用申込書」の提出が必要となります。
❸利用申込書をFAXもしくはメールにてお送りいただき、施設より折り返しのお電話にて内容確認後、予約完了となります。
❹小学生以下のお子様で添い寝する場合は無料です。
❺小学生のお子様でペット、食事が必要な場合は7,865円となります。

利用料金 1泊2食 大人2名1室料金(中学生以上)
(ディナー:オリジナルBBQ／朝食:和のおにぎり弁当)

マウンテンロッジ	(最大4名様)	通常料金52,030円
アウトルックキャビン	(最大4名様)	通常料金58,080円
コンフォートRV(ダブル)	(最大3名様)	通常料金52,030円
ジャーニーテント	(最大4名様)	通常料金41,140円

※写真はイメージです　※料理内容は仕入れ状況やご利用日等により変更になる場合がございます。　※料金はすべて税サ込となります。
※別途宿泊税お1人様200円がかかります。　※ご予約は利用申請書を送って頂き、折り返しのお電話にて内容確認後、予約完了となります。

全ての宿泊プランが 2名で **30,000円**

※大人1名追加17,000円
※土曜日及び祝前日追加1名につき3,000円
※小学生1名追加7,865円
※小学生以下添い寝の場合は無料です。

いいづかスポーツ・リゾート ザ・リトリート 飯塚市仁保8-37
TEL.0948-82-3177 FAX.0948-82-3178
Mail:rooms@the-retreat.jp

キリトリ線　キリトリ線

ザ・リトリートFCF限定特別プラン利用申請書

利用期間 8/2[水]▶12/28[木]

お勤め先		会員番号		お名前	
ご自宅☎ ( ) –		携帯☎ ( ) –		FAX ( ) –	
部屋プラン ご希望の部屋プランに✓をご記入ください。	□マウンテンロッジ	□アウトルックキャビン	□ジャーニーテント	□コンフォートRV	
ご利用希望日	[第1希望日] 月 日	[第2希望日] 月 日	[第3希望日] 月 日		

利用者氏名								
会員番号		□会員 □家族	会員番号		□会員 □家族	会員番号		□会員 □家族
お名前			お名前			お名前		
会員番号		□会員 □家族	会員番号		□会員 □家族	参加者合計	大人 名	子供 名
お名前			お名前					

コピー可　当日会員証及び利用申請書をお忘れの方は、通常料金でのご利用となります。

※お子様の場合は 小学生・幼児・乳児 をご記入ください。
※記入不備の場合は無効となります。

MAIL rooms@the-retreat.jp　FAX 0948-82-3178 FAX送信方向

[福岡地区職業訓練協会講習]

❶受講希望者は福岡地区職業訓練協会へ直接電話連絡の上、受講申込を行ってください。❷申込受付後、福岡地区職業訓練協会より、講習案内、受講申込書、受講料振込依頼書及び返信用封筒をお送りします。❸福岡地区職業訓練協会より送付された受講申込書及び下欄の職業訓練講習受講助成申請書に必要事項を記入の上、返信用封筒にて返送してください。❹会員料金を受講料振込依頼書にてお振り込みください。

●申込先及び問合せ先／職業訓練法人 福岡地区職業訓練協会
福岡市東区千早5-3-1 福岡人材開発センター内3階 TEL.092(671)6831 FAX.092(672)2133

受講対象 会員　受講限度 1会員につき1年度3講習

受講会場
- A【福岡地区職業訓練協会】福岡市東区千早5-3-1福岡人材開発センター内 TEL.092-671-6831
- B【福岡市中小企業サポートセンター】福岡市博多区博多駅前2-9-28福岡商工会議所ビル2階 TEL.092-441-1110
- C【福岡市男女共同参画推進センター・アミカス】福岡市南区高宮3-3-1 TEL.092-526-3755
- D【なみきスクエア】福岡市東区千早4-21-25 TEL.092-674-3981（東市民センター）

申込開始・締切については福岡地区職業訓練協会へお問合せください。

パソコン講習

対象	講習名	開催日	曜日	時間帯	会場	時間数	受講料（会員料金）
初心者向け	仕事に必要なワード&エクセル	10/16~11/6	月·水·木	10:00~16:00	A	50	35,000円
経験者向け	Excel2日間短期集中	10/22·29	日	9:00~17:00	A	2日間	13,000円
	PowerPoint	9/2·3	土·日	9:00~17:00	B	14	13,000円
	経理で使う会計ソフト実務	9/19~10/20	火·金	19:00~21:00	A	20	16,000円
作業効率化に役立つ	Excel VBAマクロ	9/25~11/6	月·木	18:30~21:00	B	30	25,000円
	Accessでデータベース管理	9/10~10/1	日	9:30~17:00	B	26	20,000円
ウェブページ·チラシなどデザイン作成	ホームページ作成（HTML&CSS）	9/17~10/8	日	9:30~16:30	A	24	18,000円
	ホームページ作成中級	10/22~11/12	日	10:00~16:00	A	20	16,000円
	Photoshop	9/17~10/8	日	9:30~16:30	A	24	20,000円
	Illustrator	10/15~11/5	日	9:30~16:30	B	24	20,000円
CADソフト基本操作	JW_CADで建築図面作成	10/27~12/15	火·金	18:30~21:00	A	35	35,000円
	Auto CADによる建築と機械部品図面作成	9/22~11/24	火·金	18:30~21:00	A	45	45,000円

資格試験対策講習他

講習名	開催日	曜日	時間帯	会場	時間数	受講料（会員料金）
ITパスポート受験対策	9/24~10/29	日	9:30~16:30	B	36	23,000円
第二種電気工事士学科直前対策	9/10·16·17	土·日	9:00~17:00	A	3日間	16,000円
賃貸不動産経営管理士	9/26~11/10	火·金	19:00~21:00	A	26	24,000円
ファイナンシャルプランナー2級学科短期集中	10/31~12/22	火·金	19:00~21:00	A	30	26,000円
商業簿記3級	10/3~12/12	火·金	9:30~12:00	A	48	18,000円
インテリアコーディネーター2次資格試験対策	10/31~11/28	火·金	18:30~21:00	A	20	16,000円
TOEIC英語試験対策	9/24~10/29	日	10:00~16:00	C	30	25,000円
（医薬品）登録販売者受験対策	10/1~11/5	日	10:00~17:00	A	36	28,000円

キリトリ線　キリトリ線

職業訓練協会講習受講助成申請書　FCF

講習名		申込日	月　日（　）
事業所名		☎	— —
自宅住所	□□□□□□□		
会員番号		氏名	年齢　歳

※福岡地区職業訓練協会の受講申込書と共に、同職業訓練協会へお送りください。

[福商実務研修講座]

受講対象 **会員** 受講限度 **1年度3講座**

受講会場 **福岡商工会議所 会議室**

申込締切 **定員（各20名）になり次第締め切ります。**

❶下欄のFCF会員用受講申込書に必要事項をご記入の上、下記の申込先までFAXまたは郵送にてお申込ください。申込受付後、受付完了メールを送信します。❷開講日の1週間位前に、請求書は郵送、受講案内はメールにて送信します。受講料は請求書に記載の支払い期間内（開講日以降）にお振込ください。※振込手数料は受講者の負担になります。❸受講日当日、案内メールに従い受講してください。❹開講日1週間前からのキャンセルにつきましては、受講料お支払いの対象となります。

●申込先及び問合せ先／福岡市博多区博多駅前2丁目9番28号 ☎092(441)2189
FAX092(414)6206 福岡商工会議所 人材開発グループ

2023年度 No.21 **9.5（火）** 時間：13:00~17:00 会員料金 **10,490円**

管理職向

部下の成長意欲を引き出す

評価者に必要なフィードバックスキルアップ講座

講師 株式会社ソルネット経営／藤井 庸子 氏

2023年度 No.22 **9.8（金）** 時間：10:00~17:00 会員料金 **4,720円**

若手・中堅向

福岡市共催

問題解決に必要な視点と手法を身に付ける

問題解決力向上研修

講師 人事経営アドバイザリー九州／渋谷 浩幸 氏

2023年度 No.23 **9.13（水）** 時間：10:00~17:00 会員料金 **15,720円**

管理職向

指導者に期待される役割とスキルを身につける

指導・育成力向上研修

講師 人事経営アドバイザリー九州／渋谷 浩幸 氏

2023年度 No.24 **9.14（木）** 時間：10:00~17:00 会員料金 **15,720円**

若手・中堅向

主体性・判断力・若手の指導スキルを向上させる!

中堅社員パワーアップ講座

講師 株式会社フォースコミュニティ／梶 仁 氏

2023年度 No.25 **9.15（金）** 時間：10:00~17:00 会員料金 **15,720円**

経理・他向

決算書の見方・読み方講座（基礎編）

講師 株式会社大原キャリアスタッフ九州／清水 誠 氏

2023年度 No.26 **9.21（木）** 時間：10:00~17:00 会員料金 **15,720円**

新入社員向

入社半年フォローアップ!組織貢献できる社会人に成長する

新入社員パワーアップ講座

講師 Career solar きゃりあそら／梶原 多真季 氏

2023年度 No.27 **10.3（火）** 時間：10:00~17:00 会員料金 **15,720円**

若手・中堅向

話がかみ合わない、なんだか伝わっていないから脱却する

図で考える!図解思考力習得研修

講師 株式会社フォースコミュニティ／梶 仁 氏

2023年度 No.28 **10.4（水）** 時間：13:00~17:00 会員料金 **10,490円**

中堅~管理職向（女性リーダー）

部下や周りを巻き込みながら目的を達成する

女性リーダー向け リーダーシップ向上講座

講師 株式会社GSSヒューマンソリューションズ／松枝 美華 氏

2023年度 No.29 **10.5（木）** 時間：10:00~17:00 会員料金 **15,720円**

若手・中堅向

組織力強化のための コミュニケーション力向上研修

講師 人事経営アドバイザリー九州／渋谷 浩幸 氏

2023年度 No.30 **10.11（水）** 時間：10:00~17:00 会員料金 **15,720円**

管理職向

課題解決型プロジェクトのプランニングとマネジメント入門講座

講師 株式会社インフィニティア／中山 直樹 氏

2023年度 No.31 **10.12（木）** 時間：10:00~17:00 会員料金 **15,720円**

経理向

給与計算と年末調整の実務基礎講座

講師 明和会計事務所／吉田 稔徳 氏

2023年度 No.39 **10.17（火）** 時間：10:00~17:00 会員料金 **15,720円**

経営者・広報・営業向

ストーリーで心を動かす

動画撮影実践講座

講師 動画のチカラ／伊藤 ノリ 氏

キリトリ線 キリトリ線

講座日 月 日	No.	講座名	
事業所名	業種	☎ — —	担当者
所在地 〒□□□□□□□		FAX. — —	
会員番号	参加者名	年齢 歳	部署・役職

E-mail

※ご記入いただいたE-mailアドレスに受講案内を送ります。

人材開発グループお申込先FAX番号 **FAX.092-414-6206** コピー可

抽選で 観戦券無料進呈

福岡ソフトバンクホークス／アビスパ福岡



募集対象 **会員**

抽選結果 当選者にはチケットをお送りいたします。落選者への通知はございませんので予めご了承ください。

申込締切 **8月17日(木)** ※当日消印有効

抽選日 **8月24日(木)**

福岡ソフトバンクホークス（PayPayドーム／1軍）
ホームランホークシート（ライトスタンド側）
32席（2席1セット／16組）

福岡ソフトバンクホークス（タマスタ筑後）
みずほシート
4席（2席1セット／2組）

アビスパ福岡
自由席（バック側）
20席（2席1セット／10組）

SoftBank HAWKS 福岡ソフトバンクホークス試合日程

［会場／PayPayドーム］［会場／タマスタ筑後］

［会場］PayPayドーム（1軍）

試合日	対戦相手	開始時間	試合日	対戦相手	開始時間
9月 5日(火)	千葉ロッテ	18:00	9月21日(木)	千葉ロッテ	18:00
9月 6日(水)		18:00	9月23日(土)	オリックス	13:00
9月 7日(木)		18:00	9月29日(金)	埼玉西武	18:00
9月 8日(金)	東北楽天	18:00	9月30日(土)	北海道日本ハム	18:00
9月 9日(土)		14:00	10月 1日(日)		13:00
9月10日(日)		13:00			

［会場］タマスタ筑後（2軍）

試合日	対戦相手	開始時間	試合日	対戦相手	開始時間
9月22日(金)	阪神タイガース	18:00	9月29日(金)	中日ドラゴンズ	18:00
9月23日(土)		17:00	9月30日(土)		17:00
9月24日(日)		13:00	10月 1日(日)		13:00

アビスパ福岡試合日程 ［会場／ベスト電器スタジアム］

試合日	対戦相手	開始時間
9月16日(土) or 17日(日)	名古屋グランパス	未 定
9月30日(土) or 10月1日(日)	鹿島アントラーズ	未 定
10月28日(土) or 29日(日)	横浜F・マリノス	未 定
12月3日(日)	サンフレッチェ広島	未 定

※日程・試合時間等変更の場合がありますので応募の際は「福岡ソフトバンクホークス公式サイト」「アビスパ福岡公式サイト」でご確認ください。

申込方法が変わりました！

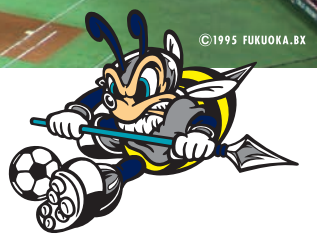

●郵送以外の申込も出来るようになりました（FAX、メールでの申し込みもOK）
●返信用封筒が不要になりました（抽選結果は当選者のみ郵送でお知らせします）

申込方法

●PayPayドーム・タマスタ筑後・アビスパ福岡それぞれに申込も可能です。
但し、それぞれにつき1人1通とし、重複申込は無効とします。

PayPayドーム・タマスタ筑後・アビスパ福岡に各1通ずつの申込 → **OK!**

PayPayドームに2通の申込 → **不可（無効）**

●下記の応募用紙に必要事項をご記入の上、
「FAX・メール・郵送」のいずれかで申し込みください。

FAX 092-474-2626 **メール sports@fcf.or.jp**

※メールでの申込の場合、下記の応募用紙に記入後、PDFデータにしてお送りください。

郵送 〒812-0011福岡市博多区博多駅前2-9-28
福岡商工会議所ビル2階(公財)福岡市中小企業従業員福祉協会
スポーツ観戦係

※郵送の場合でも、返信用封筒は同封せずに応募いただけます。

※第1希望日で落選した場合、第2希望日が第1希望日で募集者数に達していない場合には、第2希望日でも抽選を行ないます。また第2希望日も含めて応募者数が達していない場合については、希望日の指定していない方も含めて抽選を行ないます。日程に関係なく観戦を希望される方は、応募用紙の第3希望日『どの日程でも可』の□に✓印をご記入ください。

キリトリ線 キリトリ線

応募用紙

何れか1点の□に✓印をご記入ください。※異なる競技（会場）に応募する際は応募用紙を別々にして申込ください。 コピー可

福岡ソフトバンクホークス□ PayPay ドーム □ タマスタ筑後 □ アビスパ福岡

会員番号		お勤め先		観戦希望日 第1希望日	月 日（ 曜日） 戦
送付先住所	□□□-□□□□			第2希望日	月 日（ 曜日） 戦
お名前		お電話	－ －	第3希望日	□どの日程でも可

※送付先を会社にする場合、送付先住所に会社名を明記してください。※記入不備は落選となります。



イルカ&太田裕美 ラブリー♥コンサート

今年も福岡・キャナルシティ劇場にて「イルカ&太田裕美 ラブリー♡コン サート」の開催が決定しました。昨年はチケットが早々に完売し、大盛況のうちに幕を閉じた本公演、再演を望む声が多く寄せられ、2年連続で開催する運びとなりました。

9月10日(日) 〈開場16:30~〉〈開場16:30~〉

〈会場〉キャナルシティ劇場 福岡市博多区住吉1-2-1 キャナルシティ博多 ノースビル4F

販売料金 **全席指定** 通常料金9,000円(税込)を **7,650円** ※3歳以上有料、2歳以下膝上観賞無料。但し、座席が必要な場合は有料。

利用対象 会家 ※家族の範囲は会員の配偶者、子(子の配偶者を含む)、孫、両親(配偶者の両親を含む)

申込方法 **電話(03-3403-0155)で予約申込をしてください。** ※詳しい入金方法やチケットのお渡しについては、電話申込時にご説明いたします。

※当日は検温と消毒を実施致します。予めご了承ください。検温で37.5℃以上が検出されたお客様はご入場をお断りする場合がございます。
※ご購入後は公演中止の場合を除き、お客様都合による変更・キャンセルは一切お受け致しかねます。
※車椅子スペースをご希望のお客様は座席指定券をご購入の上、右記の問い合わせ先までご連絡ください。公演当日、係員がスペースまでご案内致します。(受付は前日まで)

申込はTELのみの受付です(平日12:00~18:00)

サンライズプロモーション東京 **TEL.03-3403-0155**

[車椅子スペースをご希望問い合わせ先] 0570-00-3337 (平日12:00~15:00)

ゴスペラーズ坂ツアー2023 "HERE & NOW"



11月22日(水) 〈開場17:30~〉〈開場18:30~〉

〈会場〉福岡サンパレス 福岡市博多区築港本町2-1

利用対象 会家 ※家族の範囲は会員の配偶者、子(子の配偶者を含む)、孫、両親(配偶者の両親を含む)

販売料金 **全席指定** 一般料金8,000円(税込) **7,200円** ※就学児童はチケットが必要。未就学児童は保護者1名につき1名のみ膝上観賞可能。但し、未就学児童も座席が必要な場合はチケットが必要。

My Boy Jack

Written by David Haig



出演者:眞島秀和、倉科カナ、前田旺志郎、夏子、佐川和正、土屋佑壱、小林大介

10月28日(土) 〈開場13:15~〉〈開場14:00~〉

10月29日(日) 〈開場12:15~〉〈開場13:00~〉

〈会場〉キャナルシティ劇場 福岡市博多区住吉1-2-1 キャナルシティ博多 ノースビル4F

利用対象 会家 ※家族の範囲は会員の配偶者、子(子の配偶者を含む)、孫、両親(配偶者の両親を含む)

販売料金 **S席** 一般料金 9,800円(税込) **8,820円** ※未就学児入場不可。

お申込み方法 下記必要事項をご記入の上、キョードー西日本(FAX:092-752-1969)までFAXでお申込みください。

お振込み方法
※キョードー西日本からの確認のお電話後、お振込みください(振込手数料はお客様負担となります)
★郵便局にある青色の振込用紙(払込取扱票)を使用し、下記項目を必ずご記入の上、お振込ください。
【口座番号】01770-5-81310 【加入者名】キョードー西日本
【通信欄】〈公演名〉〈公演日〉〈席種・購入枚数〉をご記入ください
【払込人(ご依頼人)】お名前・お電話番号・住所(チケットお届け先)

申込締切日 **9月22日(金)**

※通常プレイガイドでご購入の際に必要な発券手数料(110円)・システム手数料(220円)等は一切不要!
※チケットお申込み後のキャンセル、変更はできませんので、予めご了承ください。
※チケットのお届けは公演の約2週間前を予定しています。

〈お問い合わせ〉キョードー西日本 営業企画部 宮本 **TEL.0570-09-2424** (11:00-15:00)

キリトリ線 キリトリ線

フリガナ		会員番号	
お名前		My Boy Jack	10/28(土) S席 枚
電話番号	— —	My Boy Jack	10/29(日) S席 枚
ご住所	□□□□□□□	ゴスペラーズ	11/22(水) 全席指定 枚
		合計金額	円

キョードー西日本 宮本宛 FAX.092-752-1969 コピー可

2023年 FCFガイドブックの訂正とお詫び

2023年版 FCFガイドブックに誤りがありましたので、下記の通り訂正の上、お詫び申し上げます。

- 3P ファディー福岡西新駅前・・・**閉店のためご利用頂けません。**
- 4P 二丈カントリークラブ・・・**【会員料金】●1・2・7・8月〈平日〉7,290円／〈土日祝〉13,490円　●その他期間〈平日〉8,290円／〈土日祝〉16,490円**
- 10P BODY CARE SENSE（3店舗）・・・**閉店のためご利用頂けません。**
- 12P 近畿日本ツーリスト（株）・・・**トラベルサロン博多座前は閉店のため窓口が変わります。近畿日本ツーリスト（株）福岡支店 TEL.092-686-1582**

FCFからのお知らせ

①慶弔給付金の請求期限について

慶弔給付金の請求期限は、該当事実発生後1年以内となっています。事実発生後1年以上経過した場合には、給付金の支払いはできませんので、ご注意ください（住宅災害見舞金については、事実発生後3年以内）。慶弔給付金に関してのお問合せは、FCF事務局担当：菊池（キクチ）までご連絡ください。

②永年会員ほう賞記念品支給対象者の通知について

本年7月から9月に在籍の対象者につきまして、9月初旬に各事業所へ永年会員ほう賞記念品支給者リストをFAXにてお送りします。つきましては移転等でFAX番号が変更になっている事務所は、事業所変更届にてFAX番号変更のご申請をお願い申し上げます。対象者には、9月29日（金）迄にカタログを事務所宛にお送りします。

切り取り線　　切り取り線

利用申請書

利用方法　ご利用の店舗に☑印、下記に必要事項を記載し、ご利用当日、各店舗に直接申請書をお渡しください。

※申請書記載の個人情報はイベントの申込以外の目的には使用いたしません。

P3 福岡サンパレス ホテル&ホール	□選べるパフェ付き! 幸せパスタランチ	お一人様 ¥1,700（　名）	
	□パフェノスタルジック ～秋のパフェ食べ放題～	お一人様 ¥1,500（　名）	
	□展望レストラン ラピュタのランチ	ムジカ（全6品のランチセミコース）	¥1,900（　名）
		オペラ（全7品のランチフルコース）	¥2,900（　名）
		プレミアムランチ（全8品のランチフルコース）	¥5,300（　名）
		お子様プレート（小学生以下）	¥600（　名）
P4 Hilton FUKUOKA SEA HAWK	□SEALA Buffet International BBQ in SEALA	ランチ：大人（13歳以上） ¥4,400（　名）	ディナー：大人（13歳以上） ¥6,600（　名）
		ランチ：子供（4歳～12歳） ¥2,100（　名）	ディナー：子供（4歳～12歳） ¥3,200（　名）
P5 HOTEL MARINOA RESORT FUKUOKA	□リゾートランチブッフェ	平日 大人（中学生以上） ¥1,700（　名）	小学生 ¥600（　名）
		土日祝 大人（中学生以上） ¥1,900（　名）	小学生 ¥700（　名）
P5 イタリアンレストラン イトリー・イト	□ランチブッフェ&大人気 オムバーグチーズソース付	お一人様 ¥1,300（　名）	
P6 KKRホテル博多	□和創り萌木 季節の会席プラン	萌木会席 ¥5,500（　名）	
	□Restaurant al camon ビアテラスプラン	Beefステーキ&ビアテラスプラン ¥4,500（　名）	
	□宴会場ブッフェリニューアル記念 ホテル宴会場貸切特別プラン	洋食ブッフェ ¥6,000（　名）	
P7 トリゼングループ	□3店舗合同 夏の飲み放題プラン	とり焼肉酒場鶏ん家［薬院店］お一人様 ¥3,500（　名）	
		とり焼肉酒場鶏ん家［春吉店］お一人様 ¥3,500（　名）	
		カドノカシーワ お一人様 ¥3,500（　名）	
P8 BBQ GARDEN	□贅沢お肉3種メガ盛り BBQプラン	1組（4名） ¥10,000（　名）	1名追加 ¥2,500（　名）

お勤め先		会員番号		お名前			
利用日	月　日（　）	ご自宅☎（　）　－		携帯☎（　）　－		FAX（　）　－	
利用者氏名	会員番号		□会員 □家族	会員番号		□会員 □家族	会員番号		□会員 □家族
	お名前			お名前			お名前		
	会員番号		□会員 □家族	会員番号		□会員 □家族	利用者合計	会員　名　家族　名	
	お名前			お名前					

当日会員証及び利用申請書をお忘れの方は、通常料金でのご利用となります。　※記入不備の場合は無効となります。

コピー可

会家 **会員および家族ご利用が可能です。**
家族の範囲／配偶者・子（子の配偶者を含む）・孫・両親（配偶者の両親含む）

会員 **会員のみご利用が可能です。**

新サービス

太陽光発電・蓄電池システム

無料シミュレーション＆お見積り実施中！



初回契約時 定価より **2%割引**

ご対象者 FCF会員様

利用方法 会員証を初回面談時にご提示ください。

※既に当社にてご契約いただいている方は対象外です。
※10kW未満の太陽光発電システムが割引の対象となります（モジュール枚数8～76枚）。
※他社にて太陽光発電システムを設置された方であっても、蓄電池の新設工事であれば割引の対象となります。詳しくは、お問い合わせください。

お問い合わせ **お客様相談室** 8：30～17：30 土日・祝日も受付可

お電話の際はFCF会員とお伝えください。

通話料無料 **0120-39-3290**

次世代へ快適な環境を

株式会社サニックス

新サービス

新しいオフィス文化の創造 noak

ノア・カワバタは文具・事務用品・雑貨のお店です。キャラクターグッズ等、多彩な商品を取り揃えておまちしております。

［ノア・カワバタ サンプラザ店］



福岡市博多区博多駅前2-1-1 サンプラザB1F
［営業時間］平日10:00～18:00（土日祝休）
TEL.092-431-6021

［カワブン］



福岡市博多区博多駅中央街地下4号・5号 博多駅街地下街
［営業時間］平日10:00～20:00 土日祝10:00～19:00（不定休）
TEL.092-436-3315

［SOHOウエストコート姪浜店］



福岡市西区内浜1-7-17 ウエストコート姪浜
［営業時間］10:00～20:00（不定休）
TEL.092-884-2000

株式会社 **ノア・カワバタ**

利用対象 会家
※家族の範囲は会員の配偶者、子（子の配偶者を含む）、孫、両親（配偶者の両親を含む）

利用特典 通常価格より **20%割引**
※セール期間中及び一部商品を除く

利用方法 購入時に会員証を提示の上、料金をお支払いください。
必ずFCF会員証をご提示ください。

HPはこちら

FCFニュースの表紙写真を募集します！



採用された方に3,000円分のQUOカード進呈！

【募集対象】 会員

【掲載予定】 FCFニュース12・1月号 2023年12月初旬発行予定

【申込期間】 2023年8月31日(木)まで

申込方法

●メールにて申込をお願いします。
（郵送FAXでの申込は受付しませんのでご注意ください）

hyoshi@fcf.or.jp

※写真について一言（撮影場所など）を添えてください。採用時に名前の掲載を控えたい方は「名前掲載不可」を明記してお送りください。

12～1月の季節に合った写真がGood!!

●件名に「12月号表紙応募」と記載し、会員番号・撮影者氏名・電話番号をご記入の上、写真データ（jpg）を添付してお送りください。

※当選者については、発行前にご連絡いたします。落選者への通知はございませんので予めご了承ください。

【申込に際して注意点】

●写真は会員本人が撮影されたものに限ります。（※1）
●写真のデータ形式は「jpg(jpeg)」のみ受付します。
●当選した写真については、紙面サイズに合わせてトリミング等の処理を行うことをご了承ください。
●人物が映っている写真で顔が判別できるものは不可とします。（※2）
●サイズ3000px×3000px以上、10MB以下のデータを目安にお送りください。
●応募された写真については、当協会がFCFニュース掲載素材として優先的に使用する権利を保有します。尚、著作権については、撮影者に帰属します。

※1：ご自身で撮影していない素材又は著作権がご自身にに帰属していない素材を、著作権者の許諾なく使用することは著作権の侵害にあたる違法行為となります。
※2：肖像権、商標権、著作権、その他第三者の権利が存在する被写体が含まれるものは、応募の対象外とします。

（公財）福岡市中小企業従業員福祉協会
〒812-0011 福岡県福岡市博多区博多駅前2丁目9番28号福岡商工会議所ビル2F
TEL:092-472-4728 FAX:092-474-2626
https://www.fcf.or.jp office@fcf.or.jp